Τρέχοντα δεδομένα από: 24-11-2026 05:56

Σύνδεσμος προϊόντων: https://www.cncworld.gr/lazer-neje-p-137.html

Μηχανή χάραξης με Lazer - Neje

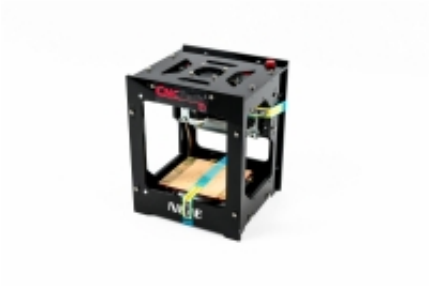

Τιμή με ΦΠΑ%	**884.00 €**
Καθαρή αξία προϊόντος	**712.90 €**
Διαθεσιμότητα	**Εκτός αποθέματος**
Χρόνος αποστολής.	**24 ώρες**
Αριθμός καταλόγου·	**10198**
Κωδικός κατασκευαστή·	**LE-NEJE-DKJ**
Κωδικός EAN	**5907052592062**

Περιγραφή προϊόντος

Μηχανή χάραξης με Lazer NEJE 1500mW Mini Laser

(Η συσκευή μας συνοδεύεται από ένα λεπτομερές εγχειρίδιο χρήσης στα αγγλικά - που δείχνει βήμα προς βήμα πώς να χαράξετε σε μία επιφάνεια)

Τώρα σε προσφορά, δωρεάν δείγματα υλικών που μπορούν να χαραχθούν με τη μηχανή χάραξης.
Η συσκευή είναι έκδοση για φορητές συσκευές, μπορείτε να την τοποθετήσετε στο γραφείο σας και να αρχίσετε να δουλεύετε. Η πολύ μεγάλη διάρκεια ζωής της δέσμης λέιζερ επιτρέπει στη συσκευή να χρησιμοποιείται για χρόνια.

Ο εξοπλισμός μας διαθέτει όλα τα απαραίτητα πιστοποιητικά και τη δήλωση συμμόρφωσης CE.
Παρέχουμε υποστήριξη μετά την αγορά, όταν αγοράζετε από εμάς μπορείτε να είστε σίγουροι ότι ο εξοπλισμός είναι υψηλής ποιότητας και η υποστήριξη μας μετά την αγορά θα καλύψει και τους πιο απαιτητικούς πελάτες.

Βασικά πλεονεκτήματα:

- **Η μηχανή χάραξης είναι φορητή μπορεί να μεταφερθεί από μέρος σε μέρος και μπορεί να χωρέσει ακόμη και σε ένα σακίδιο. Οι μικρές της διαστάσεις επιτρέπουν την τοποθέτηση, για παράδειγμα, σε ένα γραφείο δίπλα σε ένα φορητό υπολογιστή**
- **Διάρκεια ζωής πηγής λέιζερ - 10.000 ώρες**

Χάρη στη χρήση της πιο πρόσφατης τεχνολογίας παραγωγής δέσμης λέιζερ με χρήση ειδικής διόδου, η διάρκεια ζωής της δέσμης έχει αυξηθεί σε περίπου 10.000 ώρες!

- **Συνδεσιμότητα με υπολογιστή**

Μπορείτε να ελέγξετε τη συσκευή χρησιμοποιώντας τον υπολογιστή σας

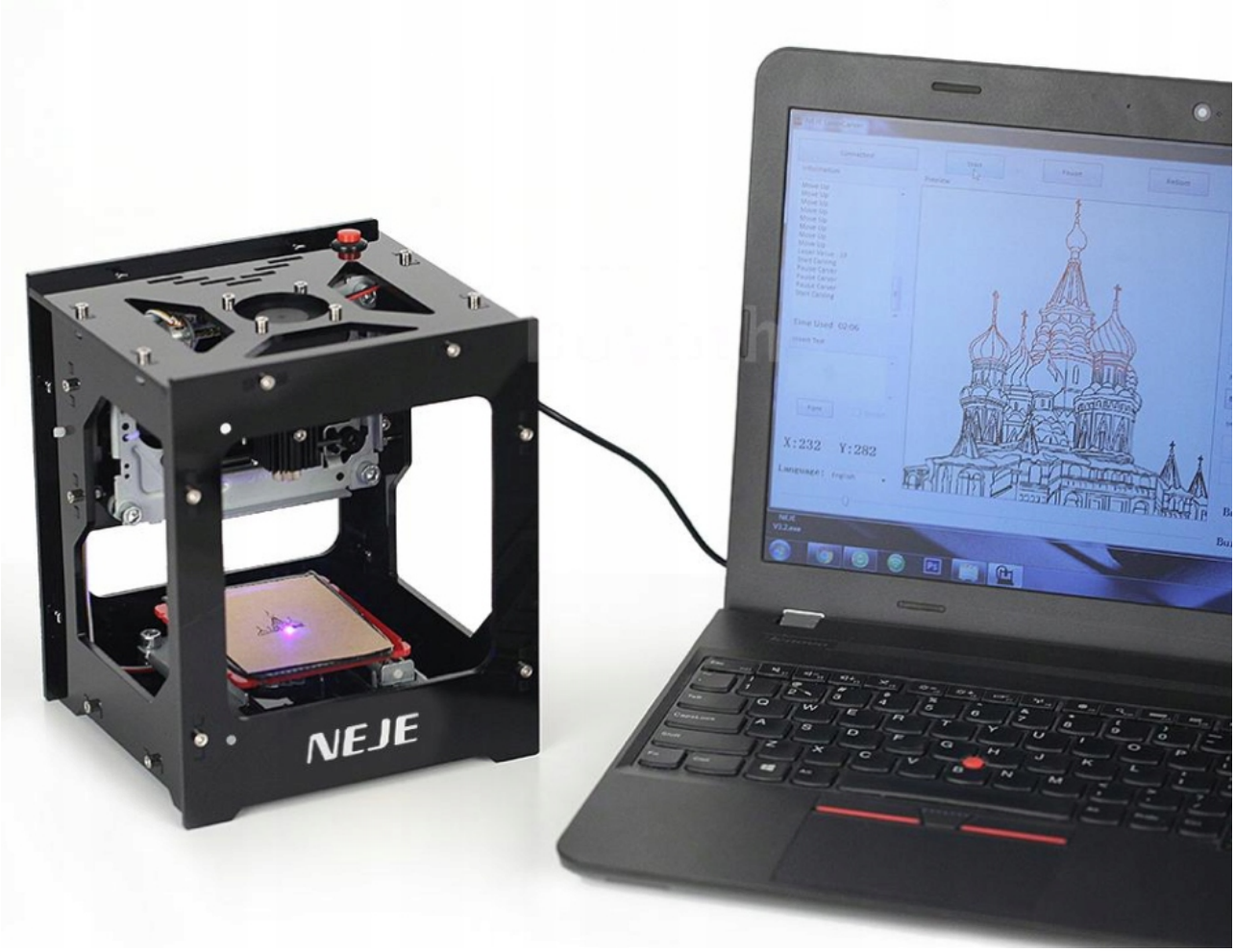

Χρήση :

Θέλετε να φτιάξετε ένα αναμνηστικό για εσάς ή τους φίλους σας; Εκτύπωση υλικού με το λογότυπό σας; Αριθμήστε, οργανώστε, επισημάνετε - μπορείτε να τα κάνετε όλα εύκολα και άνετα χρησιμοποιώντας το DK-8-KZ. Η συσκευή είναι ιδανική για τη δημιουργία διαφημιστηκών.

Η συσκευή είναι ιδανική για την παραγωγή gadget με το δικό σας λογότυπο, μπορείτε να επισημάνετε προϊόντα ή να φτιάξετε πινακίδες. Η χάραξη σε ξύλο δεν διαφέρει από μια επαγγελματική συσκευή χάραξης που κοστίζει αρκετές χιλιάδες ευρώ - στην περίπτωση της μίνι μηχανής χαρακτικής **NEJE**, περιοριζόμαστε μόνο από το πεδίο εργασίας των **38x38x70mm**

Η μηχανή χάραξης είναι διαπερατή, επομένως το τεμάχιο εργασίας μπορεί να είναι πολύ μεγαλύτερο από την επιφάνεια εργασίας χάραξης.

Τεχνικά χαρακτηριστικά:

- Ισχύς: **1500mW**
- Ανάλυση χαράκτη: **350 dpi**

- Διαστάσεις συσκευής: **ύψος 19cm, πλάτος 16cm, μήκος 14,5cm**
- Περιοχή εργασίας: **38x38 mm**
- Μέγιστη. ύψος του χαραγμένου αντικειμένου: **70 χλστ**
- Μορφή χαραγμένου αρχείου: **οποιοδήποτε bitmap (όχι καμπύλες)**
- Ανάλυση γραφικών: **512x512 px**
- Είσοδος δεδομένων: **USB**
- Υλικά κατασκευής: **γυαλί, αλουμίνιο, χάλυβας**
- Χρόνος συνεχούς λειτουργίας: **έως 2 ώρες (μετά ένα διάλειμμα 15 λεπτών)**
- Διάρκεια ζωής ακτίνας λέιζερ: **10.000 ώρες**
- Υποστηριζόμενα λειτουργικά συστήματα: **winXP, win7, win8, win10,**
- Δυνατότητα αντικατάστασης **laser**
- Μήκος κύματος φωτός: **405 nm**

Το σετ περιλαμβάνει:

- Μίνι χαρακτική NEJE
- Εγχειρίδιο χρήσης
- CD λογισμικού
- Καλώδιο ρεύματος
- καλώδιο USB
- κλειδί άλεν
- Μαρκαδόρος ξηρής διαγραφής
- Μαξιλαράκι σιλικόνης
- Δείγματα υλικών χαρακτικής